Infomaterial zur St2240n, Ortsumfahrung Buckenhof

Abbildung 1: Varianten der Trassenführung zur Ortsumgehung

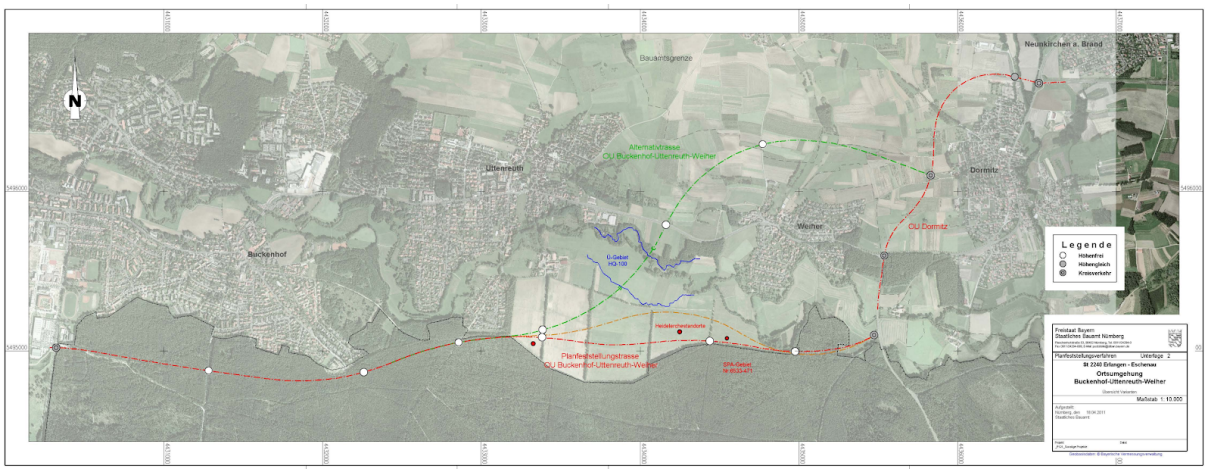

Quelle: Staatliches Bauamt Nürnberg

Abbildung 2: Kartierung der Vogelvorkommen im Sebalder Reichswald

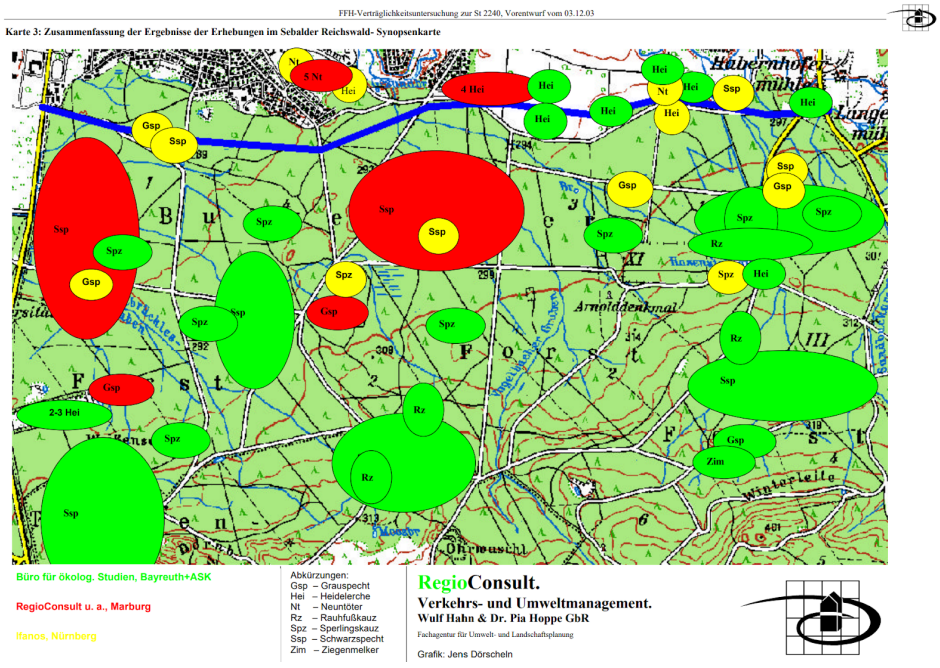

Quelle: Eigene Darstellung nach Daten von „Büro für ökologische Studien, Bayreuth + ASK“, „Ifanos Nürnberg“ und RegioConsult

Es ist deutlich erkennbar, dass die geplante Ortsumgehung (blau) die Heidelerchen-Habitate zwischen der Haberhofen-Mühle und Buckenhof massiv beeinträchtigt hätte.